

Gama de colores para las clases de Suelo		
1	7	
2	8	
3	9	
4	Ex	
5		
6		

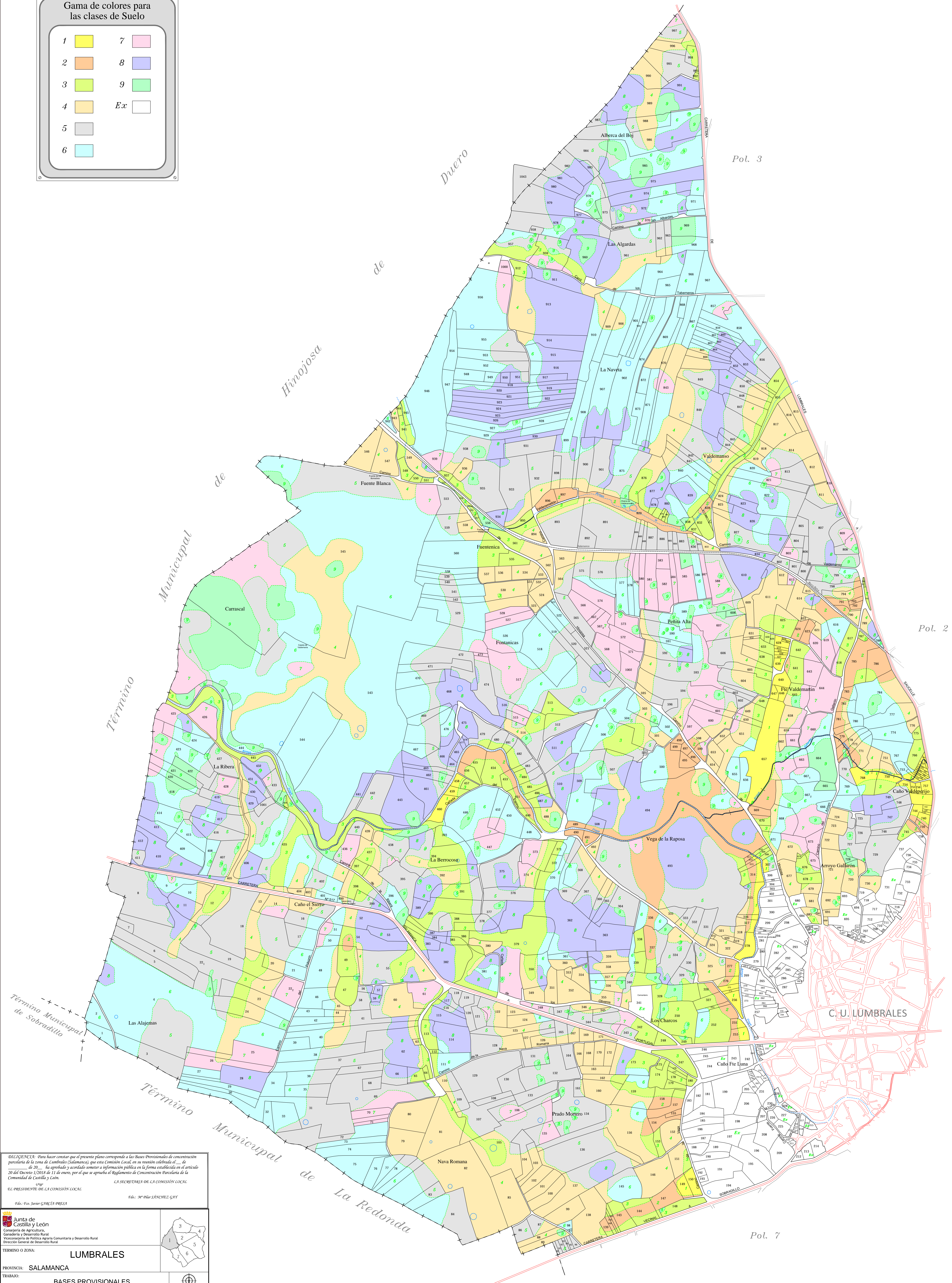

DELEGACIÓN: Para hacer constar que el presente plano corresponde a las Bases Provisionales de concentración parcelaria de la zona de Lumbrales (Salamanca), que esta Comisión Local, en su reunión celebrada el... de... de 20... ha aprobado y acordado someter a información pública en la forma establecida en el artículo 30 del Decreto 1/2018 de 11 de enero, por el que se aprueba el Reglamento de Concentración Parcelaria de la Comunidad de Castilla y León.

LA SECRETARÍA DE LA COMISIÓN LOCAL

EL PRESIDENTE DE LA COMISIÓN LOCAL

Fdo: Sr. Javier GARCÍA PÉREZ Fdo: Sr. César SÁNCHEZ GAY

**Ajunta de Castilla y León**  
 Consejería de Agricultura, Ganadería y Desarrollo Rural  
 Viceconsejería de Política Agraria Comunitaria y Desarrollo Rural  
 Dirección General de Desarrollo Rural

TERMINO O ZONA: **LUMBRALES**

PROVINCIA: **SALAMANCA**

TRABAJO: **BASES PROVISIONALES**

OBSERVACIONES:

Auto: ALMUDENA DE LA CRUZ MARTÍN JOSÉ LUIS MARTÍN MARTÍN

ESCALA: 1:5.000

FECHA: OCTUBRE 2024

TECNICO DEL AREA DE ESTRUCTURAS AGRARIAS DE SALAMANCA JEFE DEL AREA DE ESTRUCTURAS AGRARIAS DE SALAMANCA